

AR 02 CROMLECHS JAIZKIBEL II

1 Vista general

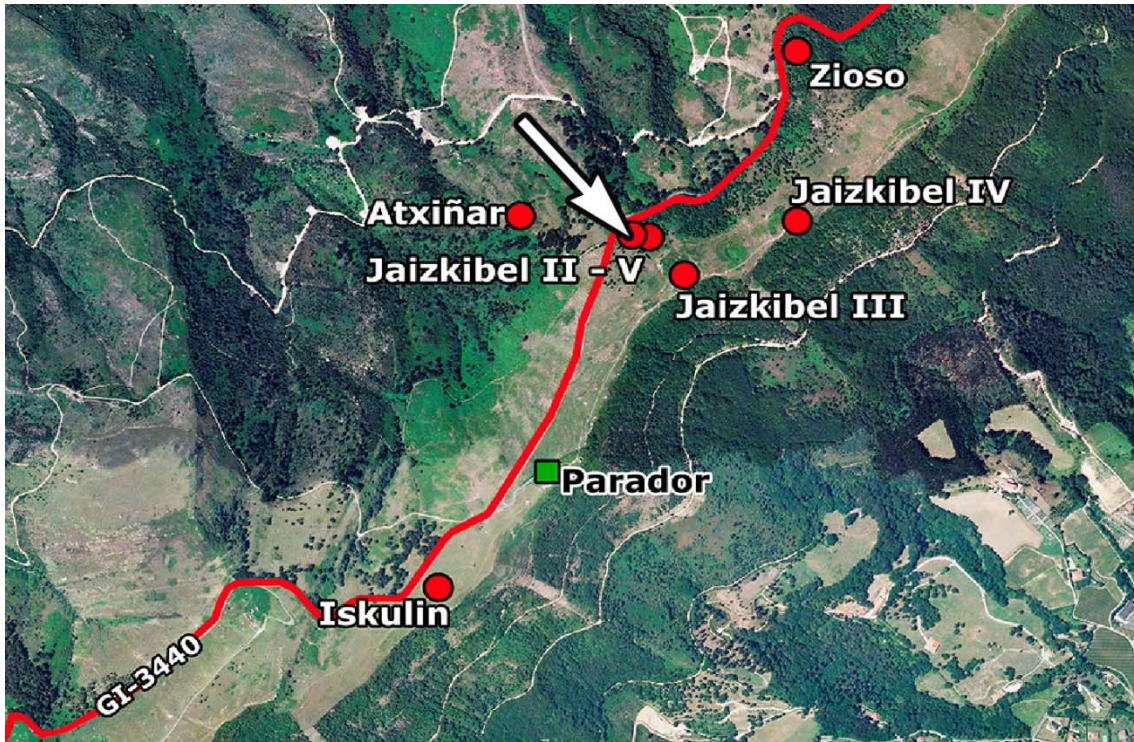

coordenadas ETRS89: UTM30N:

X=594087 m

Y=4801249 m

altura=374 m

coordenadas WGS84: geográficas:

longitud:-1 50 20

latitud:43 21 29.5

Situación: 82 m al este del kilómetro 10,950 la carretera GI 3440.

Tipología: crómlech (conjunto de 5, al menos)

Cultura: Hierro.

Estación megalítica: Jaizkibel

Interés general. 3/5

Protección:

- **CAPV:** DECRETO 137/2003, de 24 de junio, por el que se califican como Bien Cultural, con la categoría de Conjunto Monumental, varias Estaciones Megalíticas del Territorio Histórico de Gipuzkoa, y se fija su régimen de protección. (Boletín Oficial PV 08/07/2003).

- **Protección Municipal:** Incorporado en el Plan General de Hondarribia.

Porcentaje conservado: desconocido.

Referencia catastral: Polígono 02, Parcela 053.

Excavado: SI.

Señalización: monolito.

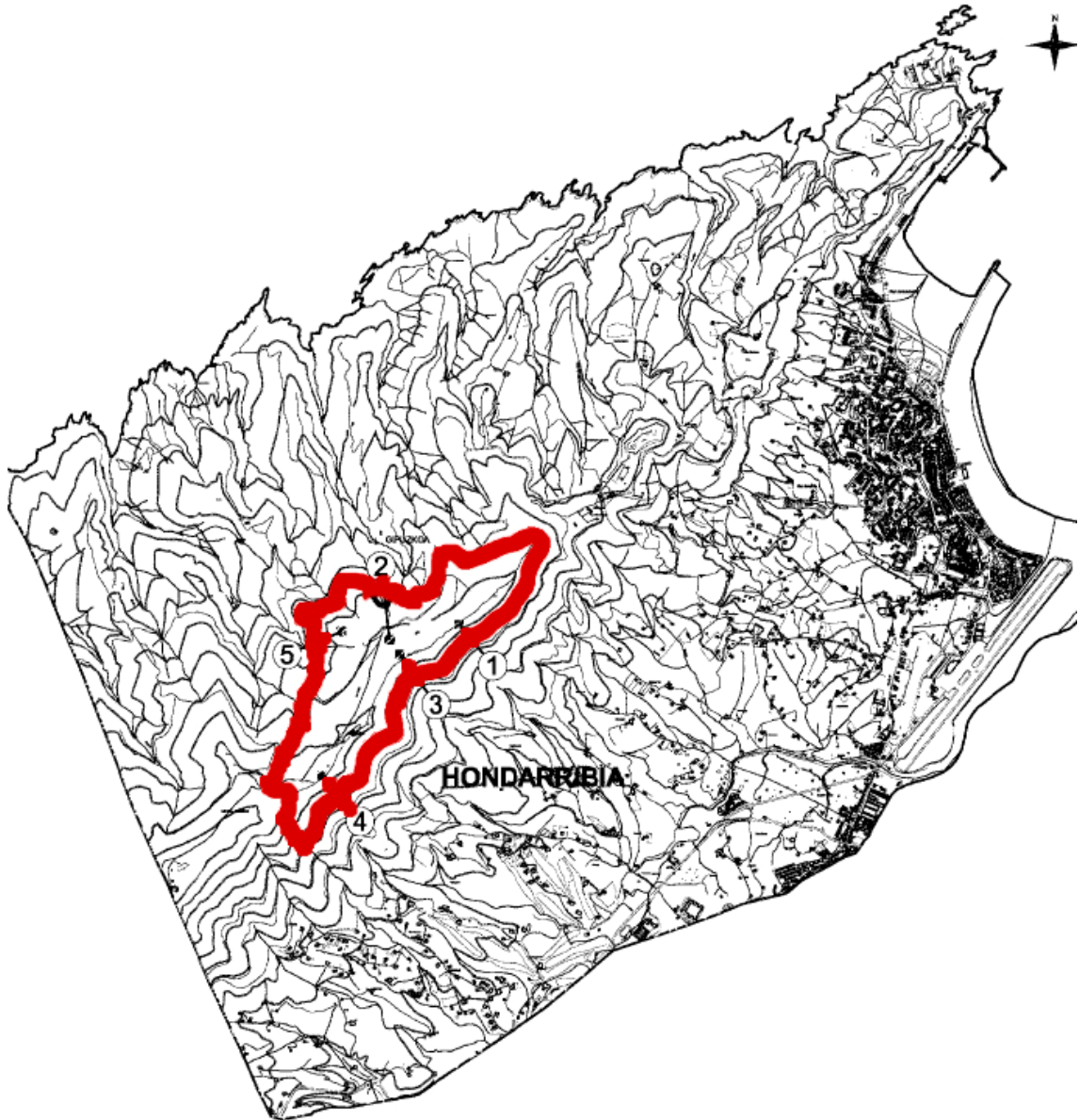

2 Término municipal de Hondarribia. Delimitación de la Estación de Jaizkibel a efectos de su protección. El crómlech Jaizkibel V está en el interior del área delimitada en el Decreto de protección.

RECOMENDACIONES DE GESTIÓN

- La protección especial autoriza que únicamente puedan llevarse a cabo en el área inmediata actividades que promuevan la investigación y difusión del yacimiento y los usos permitidos en la misma serán de carácter científico, y cultural.
- Mantenimiento periódico de la señalización.
- Las intervenciones de desbroce u otras deben estar vigiladas directamente en su desarrollo por personal técnico



3 Los cinco cromlechs de Jaizkibel II. (Carta Arqueológica de Gipuzkoa).

DESCRIPCIÓN

Un crómlech o crónlech es un monumento funerario de incineración. Consiste en un círculo o elipse formada por un número variable de piedras (testigos u ortostratos), en cuyo centro se depositan las cenizas (generalmente en una vasija o formando una

pequeña cista). En algunos casos uno de los testigos es más elevado que el resto. Datán del primer milenio antes de Cristo.

Jaizkibel II es la denominación de un conjunto de cinco crómlech descubierto en 1980: formados por testigos de arenisca de las inmediaciones. La carta arqueológica de Gipuzkoa indica que el conjunto está formado por:

1.- Cromlech. Diámetro estimado: 8,50 m. Compuesto por 10 testigos visibles, de los que destacan 6. Carece de testigos en el arco SW.-NNE.

2.- Cromlech. Muy desfigurado. Diámetro estimado: 7 m. Compuesto por 9 testigos visibles, de los que destacan 4. Carece de testigos en el sector occidental.

3.- Cromlech. Diámetro estimado: 6,50 m. N.-C. y 4,50 m. E.-W. Compuesto por 8 testigos, entre los que destacan 5. Carece de testigos en el sector NW.

4.- Cromlech. Diámetro estimado: 4,50 m. Compuesto por 11 testigos, entre los que destaca 1.

5.- Cromlech. 7 m. de diámetro. Compuesto por 17 testigos, de los que destacan 5.

Entre los cromlechs 3, 4 y 5 existen numerosas lajas que pudieran constituir restos de otros monumentos similares o formar parte de los descritos, circunstancia que se aclarará en parte tras la pertinente excavación.

BIBLIOGRAFÍA

Carta arqueológica de Gipuzkoa.