

AP 12 YACIMIENTO AL AIRE LIBRE DE BORDAGAIN ASENTAMIENTO DE BORDAGAIN



coordenadas ETRS89: UTM30N:

X=595093 m

Y=4799081 m

altura=33 m

coordenadas WGS84: geográficas:

longitud:-1 49 36.7

latitud:43 20 18.7

Situación En el entorno del chalét del Club de Golf.

Acceso: Red de comunicaciones del club de Golf

Tipología: Yacimiento al aire libre.

Cultura: Neolítico.

Interés general. 2/5 (¿)

Protección:

- **CAPV:** RESOLUCIÓN de 17 de septiembre de 1997, del Viceconsejero de Cultura, Juventud y Deportes, por la que da publicidad a las resoluciones de 11 de septiembre de 1997 por las que se emite Declaración de Zonas de Presunción Arqueológica de diversos municipios del Territorio Histórico de Gipuzkoa. Se le adjudica la clave E (protección señalada en plano). BOPV 30 oct. 1997.
- **Protección Municipal:** Incorporado en el Catálogo del Plan General, dentro del epígrafe de Zonas de Presunción Arqueológica.

Porcentaje conservado: -

Referencia catastral:

Excavado: NO (recogida superficial de materiales).

Señalización: -

DESCRIPCIÓN

Yacimiento natural de sílex al aire libre, dividido en tres sectores, siendo el más importante el emplazado inmediatamente al sur de la sede del Club de Golf. Los otros dos se encuentran al norte de la citada sede. Fue descubierto por Rodríguez Salis (1968), encontrándose 2 raspadores, 3 laminillas, así como lascas simples. La zona es abundante en nódulos y fragmentos naturales de sílex.

Recomendaciones:

La carta arqueológica de Gipuzkoa describe un yacimiento dividido en tres sectores, pero sólo uno aparece señalado en la Z P Arqueológica, no así los otros dos situados al sur del chalet del Club de Golf, tal y como indica la carta arqueológica de Gipuzkoa.

dE

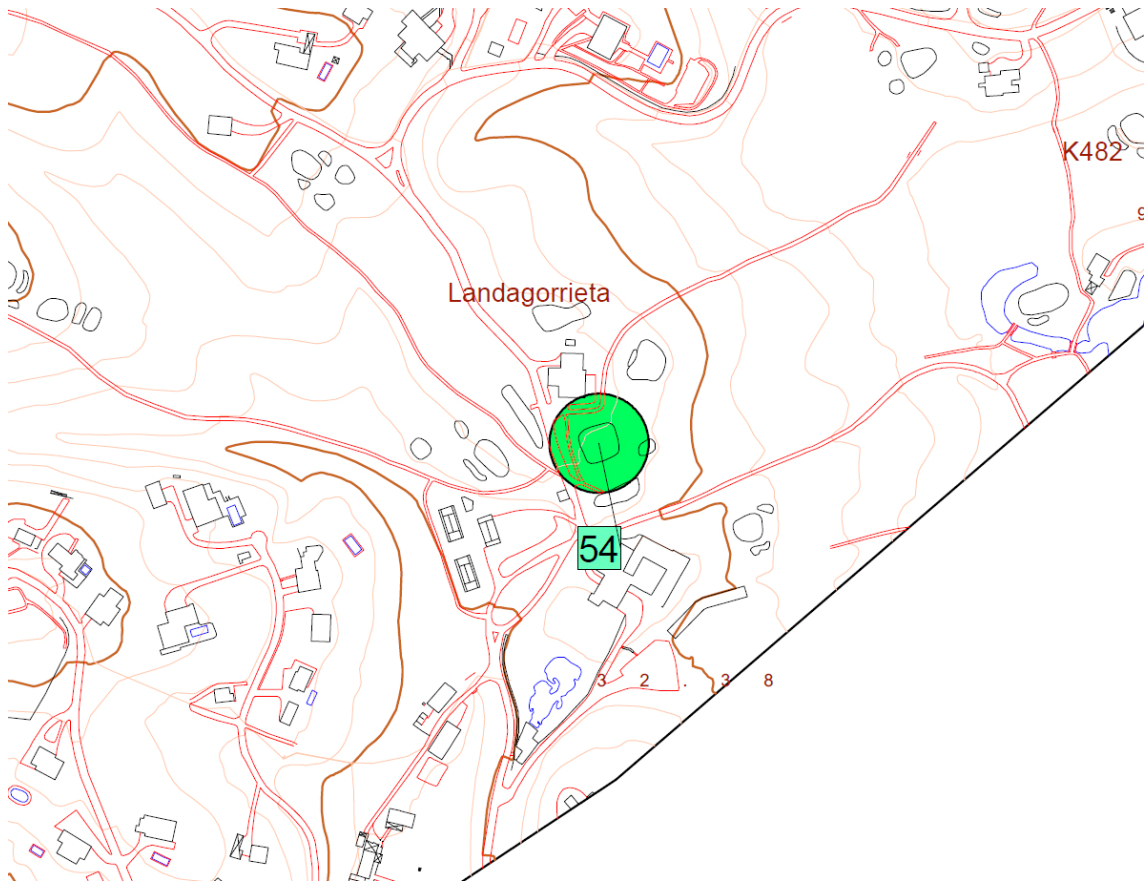

Delimitación de la Zona de Presunción Arqueológica. Clave E. Gobierno Vasco