

**AP 04 ABRIGO DE BURKAITZ**  
**(ASENTAMIENTO DE BURKAITZ)**

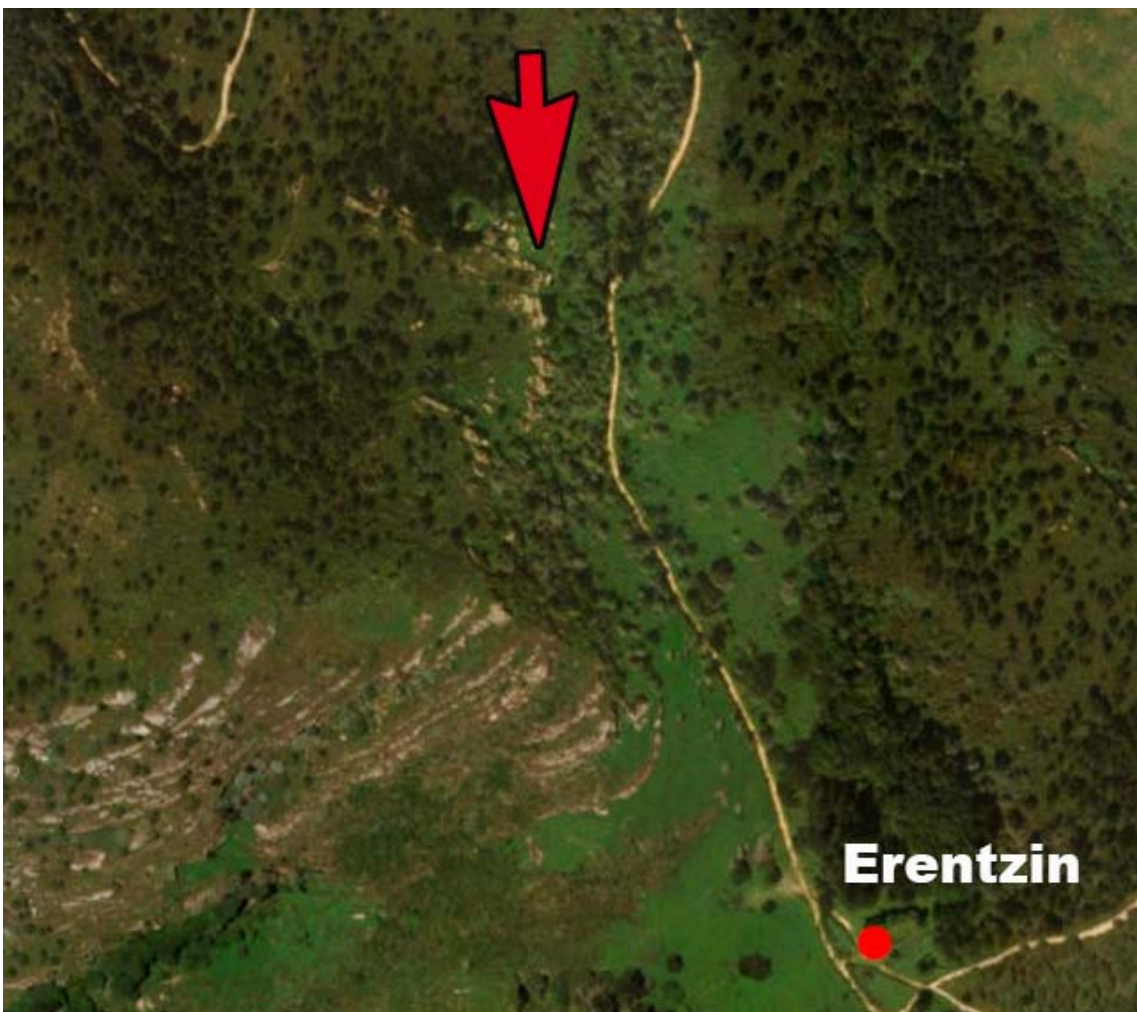
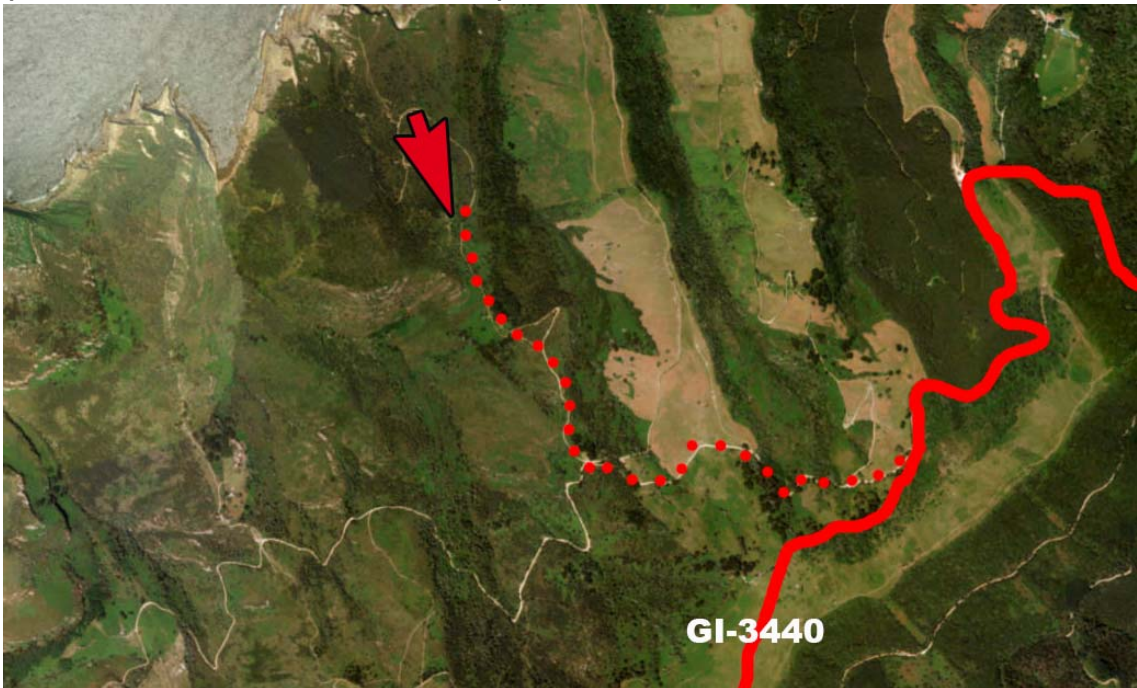

**coordenadas ETRS89:***UTM30N:*

X=592949 m

Y=4802389 m

altura=148 m

**coordenadas WGS84:***geográficas:*

longitud:-1 51 9.9

latitud:43 22 6.9

**Situación** 1511 m al noroeste (azimut 316°) del km 11,000 de la carretera GI-3440.

**Acceso:** Camino no asfaltado que parte del km 11,608 de la carretera GI-4330, por el que se llega al antiguo cuartel de Carabineros de Erentzin. Siguiendo por el camino, el abrigo se encuentra a 386 m del citado cuartel, a la izquierda del camino

**Tipología:** Abrigo.

**Cultura:** ¿.

**Interés general.** 2/5 (¿)

**Protección:**

- **CAPV:** RESOLUCIÓN de 17 de septiembre de 1997, del Viceconsejero de Cultura, Juventud y Deportes, por la que da publicidad a las resoluciones de 11 de septiembre de 1997 por las que se emite Declaración de Zonas de Presunción Arqueológica de diversos municipios del Territorio Histórico de Gipuzkoa. Se le adjudica la clave E (protección señalada en plano). BOPV 30 oct. 1997.
- **Protección Municipal:** Incorporado en el Catálogo del Plan General, dentro del epígrafe de Zonas de Protección Arqueológica, derivada de su declaración como tal por el Gobierno Vasco.

**Porcentaje conservado:** -

**Referencia catastral:** Polígono 01, Parcela 008.

**Excavado:** NO:

**Señalización:** -

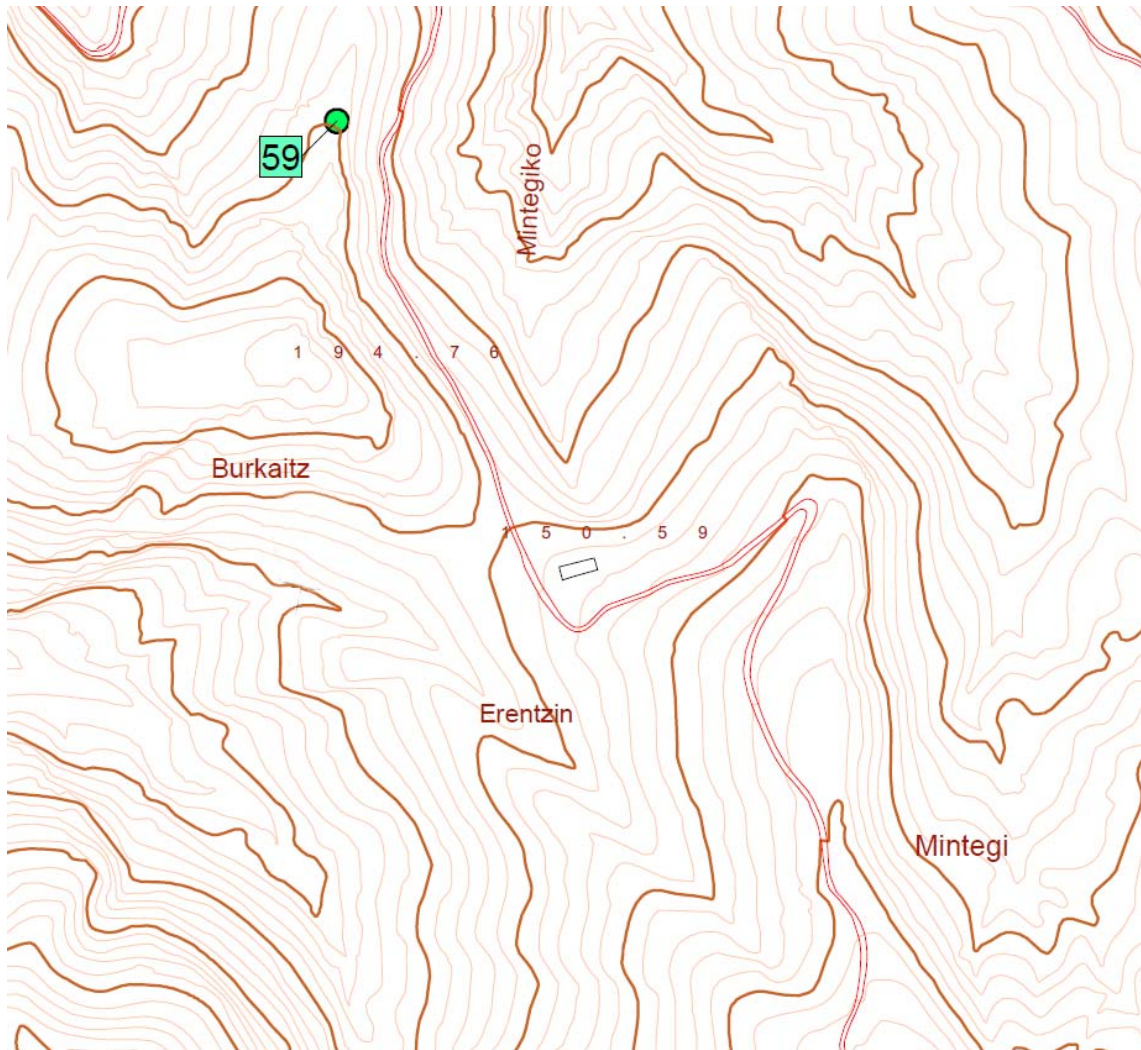

Delimitación Zona Presunción Arqueológica. Clave E (Gobierno Vasco)