

**AP 03 YACIMIENTO AL AIRE LIBRE DE AIARDI
(ASENTAMIENTO DE AIARDI)**

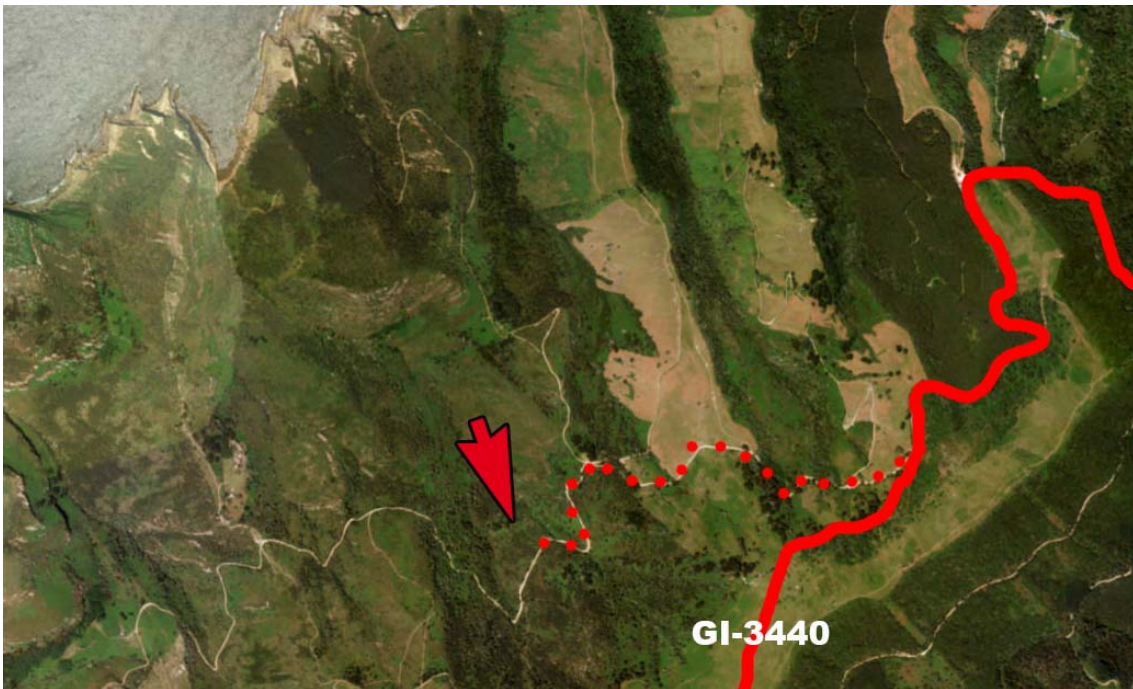

UTM30N: X=593163 m
Y=4801439 m
altura=189 m

coordenadas WGS84: *geográficas:*
longitud:-1 51 1
latitud:43 21 36.1

Situación 869 m al oeste (azimut 277°) del km 11,000 de la carretera GI-3440.

Acceso: Camino no asfaltado que parte del km 11,608 de la carretera GI-4330, tomando sendero hacia el suroeste a 1270 m del inicio del mismo. Senda de aproximación.

Tipología: Asentamiento al aire libre.

Cultura: Neolítico.

Interés general. 2/5 (¿)

Protección:

- **CAPV:** RESOLUCIÓN de 17 de septiembre de 1997, del Viceconsejero de Cultura, Juventud y Deportes, por la que da publicidad a las resoluciones de 11 de septiembre de 1997 por las que se emite Declaración de Zonas de Presunción Arqueológica de diversos municipios del Territorio Histórico de Gipuzkoa. Se le adjudica la clave E (protección señalada en plano). BOPV 30 oct. 1997.
- **Protección Municipal:** Incorporado en el Catálogo del Plan General, dentro del epígrafe de Zonas de Protección Arqueológica, derivada de su declaración como tal por el Gobierno Vasco.

Porcentaje conservado: -

Referencia catastral: Polígono 01, Parcela 004. (en el límite con 02-116).

Excavado: NO:

Señalización: -

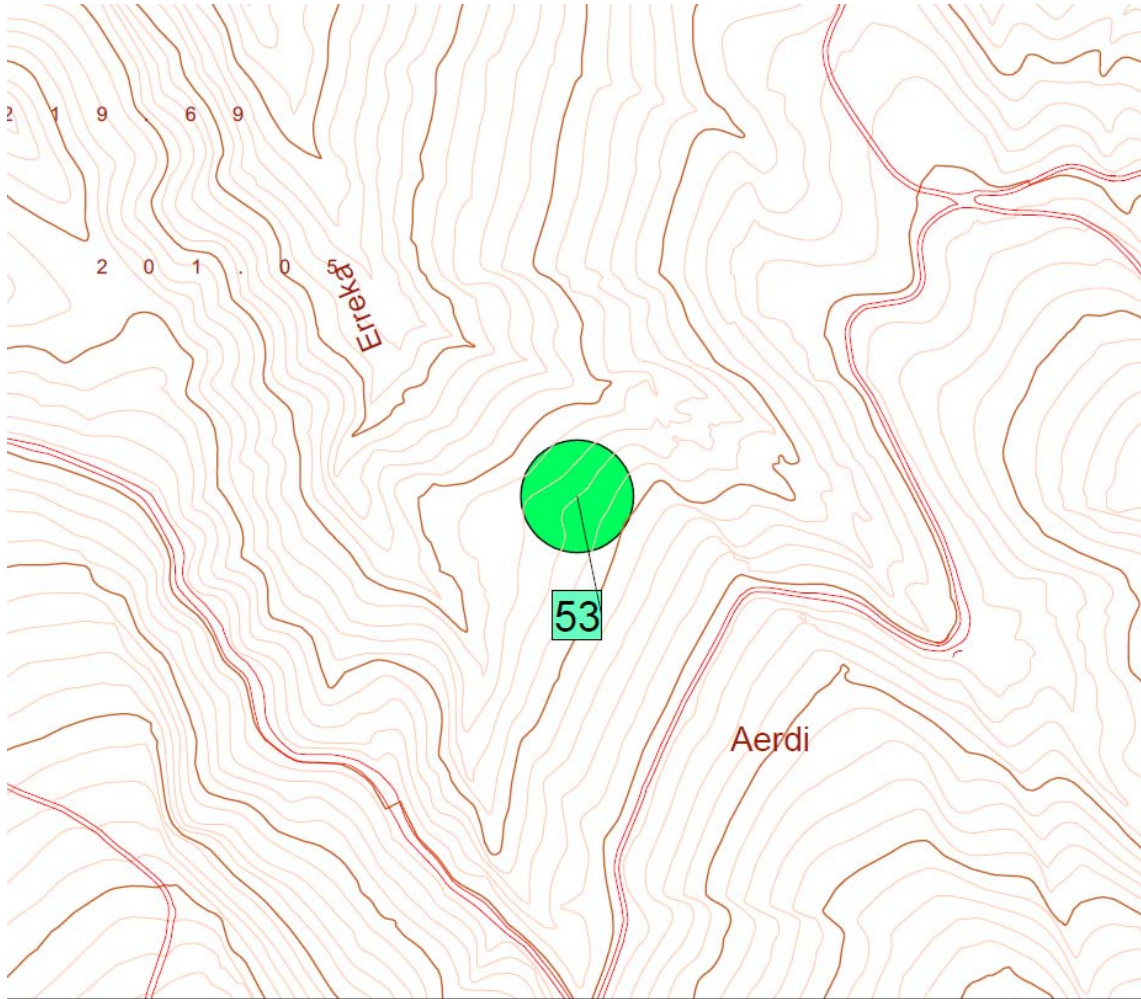

Delimitación Zona de Presunción Arqueológica (Clave E). Gobierno Vasco