

## AE 01 ERMITA DE SANTA BÁRBARA

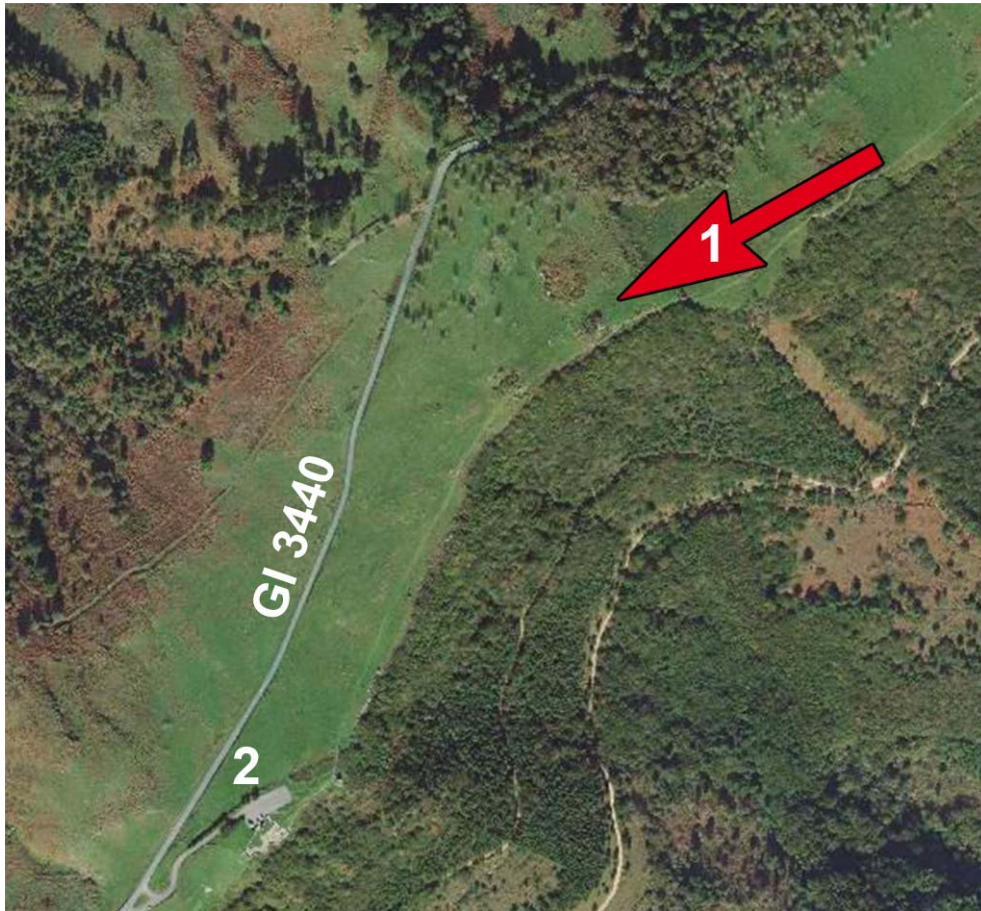

1/ 1 Posible emplazamiento de la ermita (sin estructuras visibles) y 2 Vestigios del antiguo parador de Jaizkibel.

**coordenadas ETRS89: UTM30N:**

X=594224 m

Y=4801213 m

altura=394 m

**coordenadas WGS84: geográficas:**

longitud:-1 50 14

latitud:43 21 28.3

**Situación:** Al pie del sendero del cordal de Jaizkibel, 177 m al este del dolmen Jaizkibel III. Siguiendo la citada senda, a 600 m al este de la Torre de Santa Bárbara y a 653 m al oeste de la torre de Guadalupe (Erramuzko Dorea)

**Acceso:** Carretera GI-3440. Aparcamiento del antiguo parador de Jaizkibel y senda que recorre hacia el este el cordal de Jaizkibel.

**Tipología:** Ermita (sin estructuras visibles).

**Época:** Moderna (s. XV?).

## Interés general. 2/5 (¿)

### Protección:

- **CAPV:** RESOLUCIÓN de 17 de septiembre de 1997, del Viceconsejero de Cultura, Juventud y Deportes, por la que da publicidad a las resoluciones de 11 de septiembre de 1997 por las que se emite Declaración de Zonas de Presunción Arqueológica de diversos municipios del Territorio Histórico de Gipuzkoa. La Ermita se considera sin estructuras visibles y se le atribuye la clave E, es decir protección de la zona señalada en plano. BOPV 30 oct. 1997.
- **Protección Municipal:** Incorporado como zona de presunción arqueológica como trasposición de la protección del Decreto anteriormente citado.

**Porcentaje conservado:** Sin estructuras visibles

**Referencia catastral:** Polígono 02, Parcela 053.

**Excavado:** NO:

**Señalización:** NO

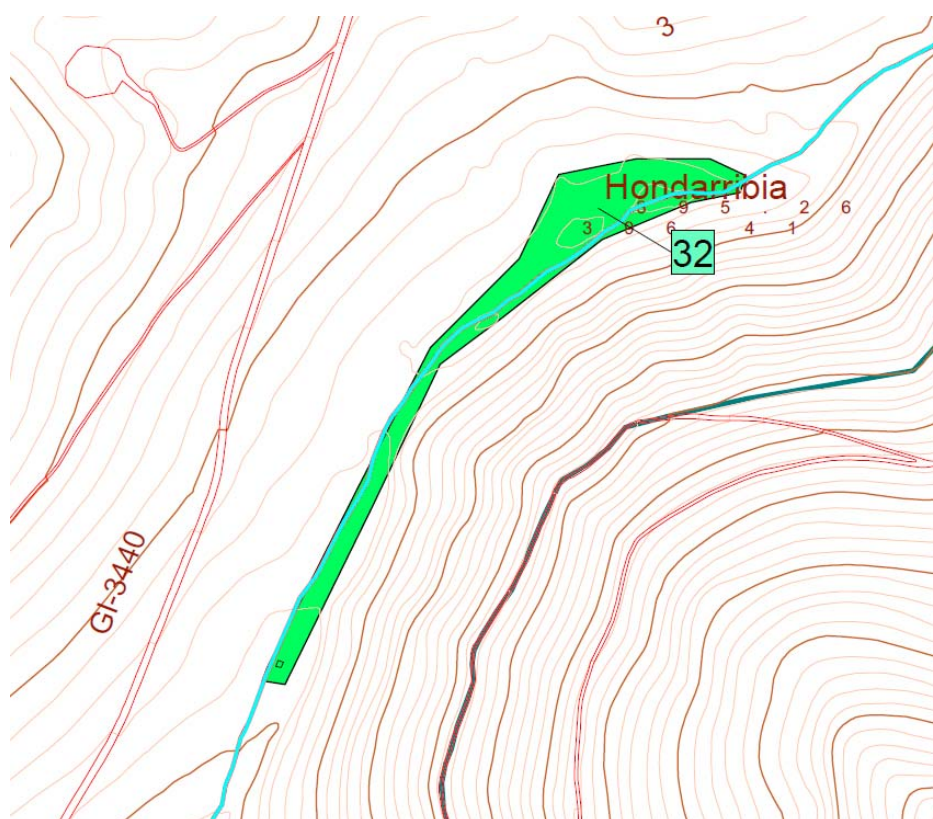

Zona de Presunción Arqueológica. Clave E. Gobierno Vasco

## **DESCRIPCIÓN**

Se desconoce información sobre las características de esta ermita. Fue sustituida por otra situada en las inmediaciones del Santuario de Guadalupe, probablemente hacia principios del siglo XX.